

じゅえりー通信 3号平成14年10月

こんにちわ井原一成です。時のたつのは早いものですね。先日ウチの娘みづきも1歳の誕生日を迎えることが出来ました。子供の学習力はスゴイ!!ですね。なんでも知らないうちに見てて真似されてます。悪いことは出来ないな～。(ケッコウ普段はバカなことばかりやってるもんで・・・。)と思う今日この頃であります。

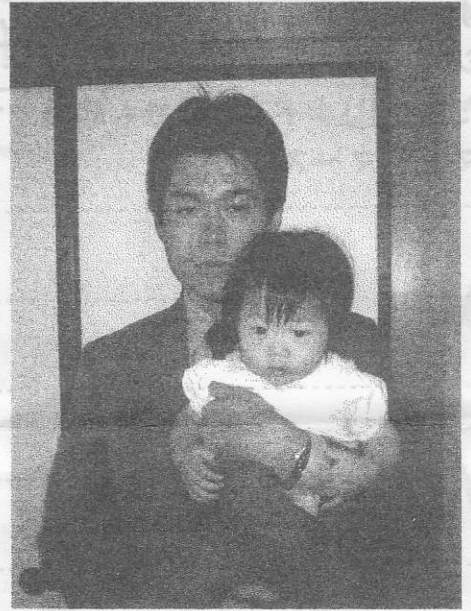

すこしキーンとしております。
-6x

知られざるマヨパール!!

ミナサマ!!マヨパールって聞いたことありますか?マヨネーズで真珠を作るんです!!テレビでもTBS「発掘!あるある大辞典」やNTV「鉄腕DASH」などで放送されましたのでご存知の方も多ハズ。億万長者を夢見てヤッテミルベシ!!アタッテクダケロ!!

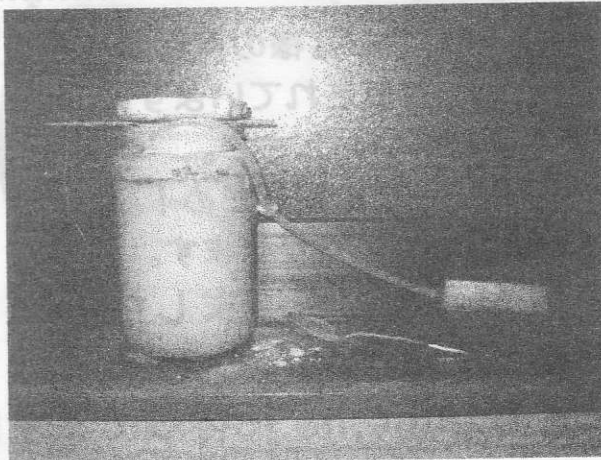

それでは原料です。マヨネーズ 1gダシの素小さじ1杯牡蠣エキス錠剤1錠(ラー油でも可)水1リットル消石灰(コーナンの園芸コーナーにあります)スプーン1杯

道具エアポンプ(魚用のぶくぶく)水容器、真珠の核(ビーズなどでも可)私は店の材料の真珠を使っちゃイマシタ(役得!!)

作り方水1リットルにスプーン1杯の消石灰を加えエアポンプを入れて20分かきまぜます。

くマヨパール製造リ-4

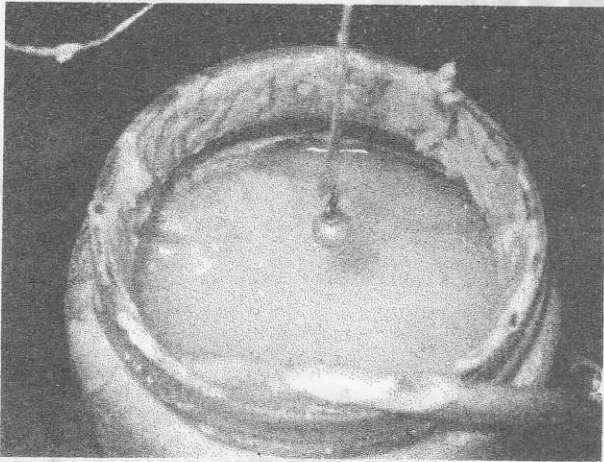

マヨナールの核 投入!!

待つこと5日おそろおそろ引き上げるとコンナンでした。何回かやり直してみたんですが・・・ムツカシ～～イ!!かといって不可能でもなさそうです。ミナサマ、コツとかレシピとかご存知でしたら教えてクダサ～イ。

見にくくてゴメンサ。核がうすら白くなる程度でした。店にありま物でゴザル味のあるらば目にいらして下さい。

牡蠣エキス1粒ダシの素ティースプーンマヨネーズ約1グラムを加えて(あらかじめしっかり混ぜてから)1晩おいときます。エアポンプはつけたマンマにします。

これで真珠液の完成です!! (パチパチ!!) 後は真珠の核となるものを棒や紐などの先に固定しこの液体に浸しては乾かしを繰り返します。目安としては30分ほど浸し自然乾燥します。これを1日5～6回繰り返すこと4日ほど立派な真珠の完成!!のはずでした(トホホ・・・)

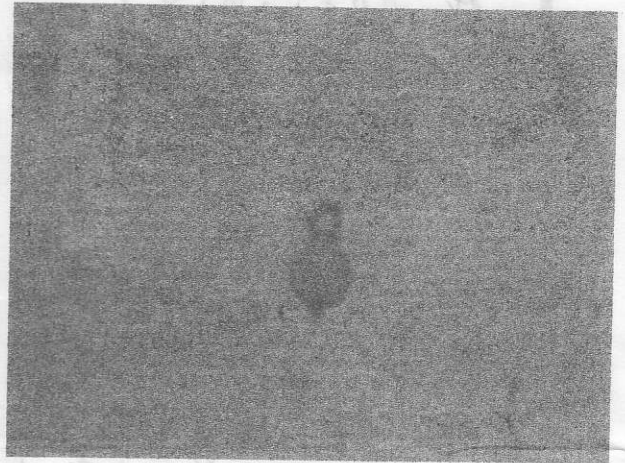

モチロン、ジュエリーの事ならとりあえずワタクシメにご相談ください! わからなかったら勉強してからお答えします。疑問、質問、難問、珍問、今すぐ電話!!06-6721-2508にお電話ください。井原一成はいてますか～?とお電話ください。マツテマ～ス。

裏面もご覧下さい。→

宝石・貴金属
作って、直せる、宝石屋さん。

じゅえりーいばる

東大阪市定代1-21-5
スバルタウン布施南隣

TEL 06-6721-2508
(木曜定休日)

お客様の声

多くのお客様が、じゅえりーいはらを応援してくれています。
 ありがとうございます!! 感謝!!感謝!!感激!!

●東大阪市 O様

〒577-0841
 東大阪市
 足代 1-21-5
 井原富生様
 井原一成様

いつもさくらがゆきあめ
 ありがとうとさくらがゆきあめ
 また、このたびは、オウラの
 かわりりごきせを昨日に
 お送り下さりましてありが
 ないプレゼントとってても
 うれしくなりました。
 信頼のたまに家を屋さん、
 院々のゆきあめをありが
 申しあげます。まはゆきあめ

●東大阪市 I様

めつきり秋めいた 今日この頃
 いったんき 喜んであります
 こわいも ありがとう

●生駒市 I様

急に春になりいんなさ花の咲き
 じめました。三月二十五日の私の誕生
 日にはきれいな花束をいただきとても
 うれしい日でした。あみとうございませう。
 貴店の 益々の発展を お祈りして
 います。

●奈良市 M様

いつも、いんを修理でも気軽に
 していただきありがとうございます
 ございます。思い出し忘れ
 もされずにリフォームして
 いただき喜んでおります。

あなた様の声もお寄せください!!

お客様の声大募集!!!

じゅえりーいはらじゅえりー通信では私たちの元気の出る声を大募集しています。このじゅえりー通信を読んでの感想や、これから取り上げてほしいテーマ、ジュエリーに関する疑問はモチロン、「こんなことあったよー!!」「あんなことあったよー!!」ナド、なんでも結構です。さあ今すぐあなたもペンを手に書いてみよう!!
マッテマ〜ス!!

当店のジュエリー通信・チラシ・ホームページにお客様の声を掲載させて
頂いてもよろしいですか? (みなさんも掲載されています!!)

該当する項目にチェックをお願いいたします。

載せても良い 匿名なら良い 絶対だめ!

チェックのない場合匿名で掲載させていただきます。

私達が元気の出るお声、ありがとうございました!!

返信は郵送または24時間受付FAX06-6721-2508

24時間受付メールk-issei@mud.biglobe.ne.jp待ってます!!